

La Columna de Laura Quiroz



El pianista Alejandro Villarreal inició la maravillosa velada en Vista Real



El conocido empresario Benny Ibarra y su distinguida esposa Ivette de Ibarrada



Excelente la participación del cantante Sergio Salcedo



Amigas de toda mi vida en Vallarta, Vicky Said, Chépina Mantecón y su hija Rocío M. de León la pasaron muy bien en Vista Real



Lic. Samuel Lomeli, su esposa Adriana, espléndidos anfitriones en esta gráfica con Malena Santana

EL SANTORAL DE HOY

Hoy miércoles 15 de diciembre se conmemora a Santa Cristina y a San Lucio. Un saludo para Christina Reyes Zúñiga, Cris Juhas y Cristina viuda de Hernández. Llevamos 350 días recorridos en este 2004, faltan 16 para que termine el año.

cordial saludo y sus mejores deseos en esta Navidad y nos participa que ha preparado para esa noche tan especial un Menú Navideño que consiste en:

- Rillettes de la Maison con melvas crujientes
- Crema de betabel con la receta tradicional de la Familia Beraud de los Alpes Franceses

espinacas acompañado de puré de papa

O

Steak de salmón con piel rostizada crujiente bañado en una vinagreta tibia de zarzamoras

receta tradicional.
Beraud de los Alpes Franceses

Hernández. Llevamos 350 días recorridos en este 2004, faltan 16 para que termine el año.

CELEBRACIÓN DE LA NOCHE BUENA EN LA PETITE FRANCE

Nacho Cadena, propietario del prestigioso restaurante, La Petite France, nos envía un

Ragout de cordero a la Navarin Printanier con legumbres montado sobre arroz integral

Tart Tatin con helado de vainilla

\$380.00 pesos (propina no incluida)

Todo suena exquisito, así es que si usted señora o señor, no tienen tiempo de cocinar, cenar en La Petite France será una muy buena opción.

TODOS UN AGASAJOS LAS VELADAS EN EL PIANO BAR VISTA REAL

El sábado pasado la que esto escribe, bohemia de corazón, no pudo resistir la tentación de aceptar la invitación que me hicieron el licenciado Samuel Lomelí y su esposa Adriana, propietarios del Piano Bar Vista Real, para asistir a su lugar y ver en vivo y a todo color, lo que están ofreciendo a vallartenses y visitante que gustan de pasar momentos bien agradable, con un show y cena de primera.

El licenciado Lomelí ha sabido rodearse de verdaderos profesionales del espectáculo y las horas que pasamos ahí se fueron volando, no hay duda que todos los que asistimos esa noche la pasamos de lo mejor.

El espectáculo comenzó con la participación del pianista Alejandro Villarreal, de quien ya les hablé en columnas pasadas y les presenté su currículum. El maestro tiene un repertorio de música suave con melodías clásicas y populares, que dejan



La muerte en pareja, uno de los gustados sketches que presentan Alberto Arias y Paola



Nuestra aventura continua y tu eres parte de nosotros; por fin,

La Valentina

Morelos N° 849 esquina Allende, colonia centro a 20 metros del malecón Tel.: 22-39-400 y 22-39-401

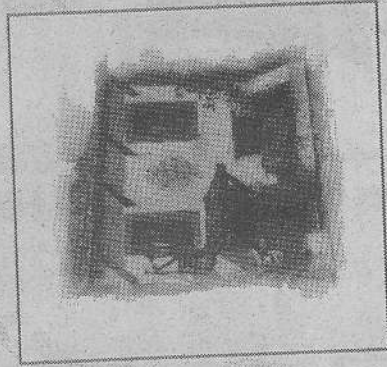

Puerto Vallarta.

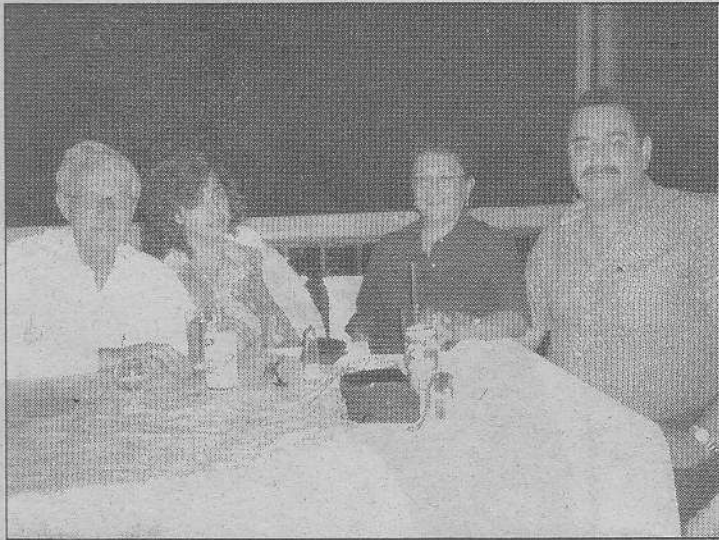

Enrique Bracho, Luz del Carmen Montes, Sara Bertha de Estrada e Ing. Rafael Estrada



Paco Toscano recibió de manos de Benny Ibarra, una placa de cerámica como reconocimiento por ser coplero de Puerto Vallarta

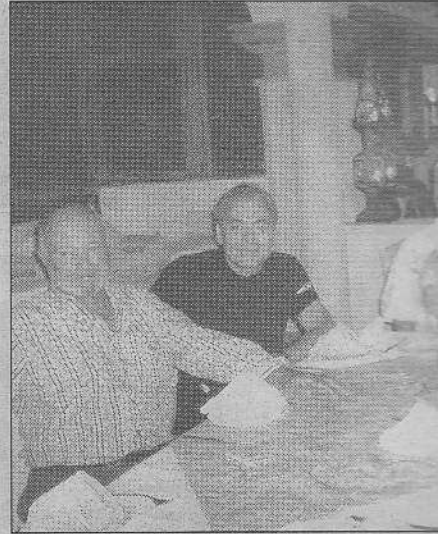

Ing. Carlos Fregoso, Arq. Carlos García Felipe y su esposa

ver su gran talento y profesionalismo. Posteriormente llegó la paella que preparó Paco Toscano, quien antes de invitarnos a pasar a servirnos, nos dio una breve explicación sobre su creación al estilo catalán, que contenía los camarones pelados, trozos de salmón y pollo, con un sazón extraordinario y como se vale repetir plato las veces que el comensal quiera, pues me olvidé de los kilitos y me serví dos veces, ¡Qué delicia!

Mientras degustábamos el succulento platillo español, acompañado de un cabernet sauvignon, el cantante Sergio Salcedo vestido de charro y acompañándose con una guitarra, nos deleitó con varias conocidas canciones. El show continuó con la participación de Alberto Arias y Paola, quienes nos divertieron con estampas o sketches muy mexicanos y Alberto, quien es actor, bailarín, cantante, declamador, comediante y parte del servicio, nos ofreció varios poemas llenos de sentimiento, acompañado al órgano por el maestro Villarreal.

Vale la pena comentarles que el Vista Real luce espléndido, las mesas y sillas vestidas de blanco, asimismo motaron un pequeño escenario que hace que los presentes disfrutemos plenamente del show.

Para cerrar la noche con broche de oro, el trovador Paco Toscano nos cantó algunas de sus composiciones y otras canciones en inglés, ya que entre el público se encontraban algunos visitantes de los Estados Unidos. Al terminar su actuación, el conocido empresario Benny Ibarra, en nombre de un grupo de amigos le entregó una placa de cerámica como un reconocimiento por ser el coplero de Puerto Vallarta (recordemos su participación hace unas semanas en el programa de Carlos Lloret de Mola, Primero Noticias, donde tuvo cuatro intervenciones y con sus coplas le dio una gran promoción a nuestro destino turístico).

El Piano Bar Vista Real se encuentra en el cuarto piso del Hotel Paloma del Mar en la calle Honduras 309, Colonia 5 de

Diciembre. Para sus reservaciones favor de marcar los teléfonos 222-2790 y 222-1579. La van a pasar de maravilla.

HASTA MAÑANA

Hoy me despidó con una frase célebre de Swift: Lo que uno inventa los otros lo aumentan. CIAO



**HOTEL
MOLINO
DE AGUA**

NEW SUNSET DINNER

BEACH RESTAURANTE AND BAR

DESCÚBRELO

CENA DE NAVIDAD

Ensalada del mar, sopa campesina, pavo a la mexicana, camarones a la italiana, filete de lenguado y tronco navideño

CENA DE AÑO NUEVO

Sorpresa de jamón con caviar, crema de oporto, ensalada Johan Strauss, Tornados San Andrés, carlota de camarón en salsa balsámica, savarín de yogurt con coco y fruta seca.

DESAYUNO BUFET

DIARIO

RESERVA AL 2221907-2221957

Bay Productions

Bay

Domingo 19 de Diciembre

**EN PUERTO VALLARTA
DISFRUTA DE LA NAVIDAD
CON LOS PERSONAJES
EN VIVO Y A TODO COLOR**

**FUNCIONES: 11:00,
BOLETOS NUMERADOS EN:
INFORMES 293**

bay

OUTBACK STEAK HOUSE

*Piano Bar
Vista Real*

Disfrute momentos románticos y bohemios con la Voz excepcional de **Sergio Salcedo** acompañado magistralmente al piano por **Alejandro Villarreal**

Martes a Sabado de 9:00 PM a 12:00 PM

Honduras # 309 4o Piso Hotel Paloma del Mar
Reservaciones: 222 27 90 / 222 15 79

Imágenes

ÉRIKA NÚÑEZ
CIUDAD DE MÉXICO

Por más de 30 años de 50 mil negativos permanecieron en la oscuridad de un archivo esperando su autor volviera a poner en ellas, y con ello viajar de los recuerdos pero sobre todo en una serie de acontecimientos que hoy son parte de la historia del México moderno. Se trata del archivo personal del fotógrafo Rodrigo Moya, quien después de una larga ausencia regresó a México por el motivo de la exposición re-



¡SIENTE LA EXPERIENCIA!

PUERTO VALLARTA (PVR)

ITINERARIO - TIMETABLE

VUELO	SALE	LLEGA	ESC.	FRECUENCIA
-------	------	-------	------	------------

A/To GUADALAJARA (GDL)

8204	10:15A	11:00A	0	1 2 3 4 5 6 7
8122	12:30P	01:15P	0	1 2 3 4 5 6 7
8512	02:45P	03:25P	0	1 2 3 4 5 6 7
8124	06:35P	0720P	0	1 2 3 4 5 6 7
8296	08:50P	09:25P	0	1 2 3 4 5 6 7

VUELO	SALE	LLEGA	ESC.	FRECUENCIA
-------	------	-------	------	------------

De/From GUADALAJARA (GDL)

8261	09:10A	09:55A	0	1 2 3 4 5 6 7
8323	11:25A	12:10P	0	1 2 3 4 5 6 7
8531	01:45P	02:25P	0	1 2 3 4 5 6 7
8168	05:30P	06:15P	0	1 2 3 4 5 6 7
8297	07:45P	08:30P	0	1 2 3 4 5 6 7

A/To MEXICO (MEX)

1402	07:00A	08:20A	0	1 2 3 4 5 6 7
593	11:55	01:15P	0	1 2 3 4 5 6 7
1143	01:55P	03:15P	0	1 2 3 4 5 6 7
579	03:45P	05:05P	0	1 2 3 4 5 6 7
1145	04:30P	05:50P	0	1 2 3 4 5 6 7
587	07:35P	08:55P	0	4 5 7

De/From MEXICO (MEX)

592	09:55A	11:15A	0	1 2 3 4 5 6 7
1144	11:35A	12:55P	0	1 2 3 4 5 6 7
578	01:40P	03:05P	0	1 2 3 4 5 6 7
1142	02:30P	03:50P	0	1 2 3 4 5 6 7
586	05:30P	06:55P	0	4 5 7
1403	09:50P	11:15P	0	1 2 3 4 5 6 7

A/To FRANKFURT (FRA)

579/3499	03:45P	12:00P+	1	1 2 3 4 5 6 7
----------	--------	---------	---	---------------

De/From FRANKFURT (FRA)

3496/1403	02:30P	11:15P	1	1 2 3 4 5 6 7
-----------	--------	--------	---	---------------

A/To San Luis Potosi

VW 381	04:35P	06:00P	0	4 7
--------	--------	--------	---	-----

De/From San Luis Potosi

VW 380	12:15P	01:40P	0	4
--------	--------	--------	---	---